Thadden 2027

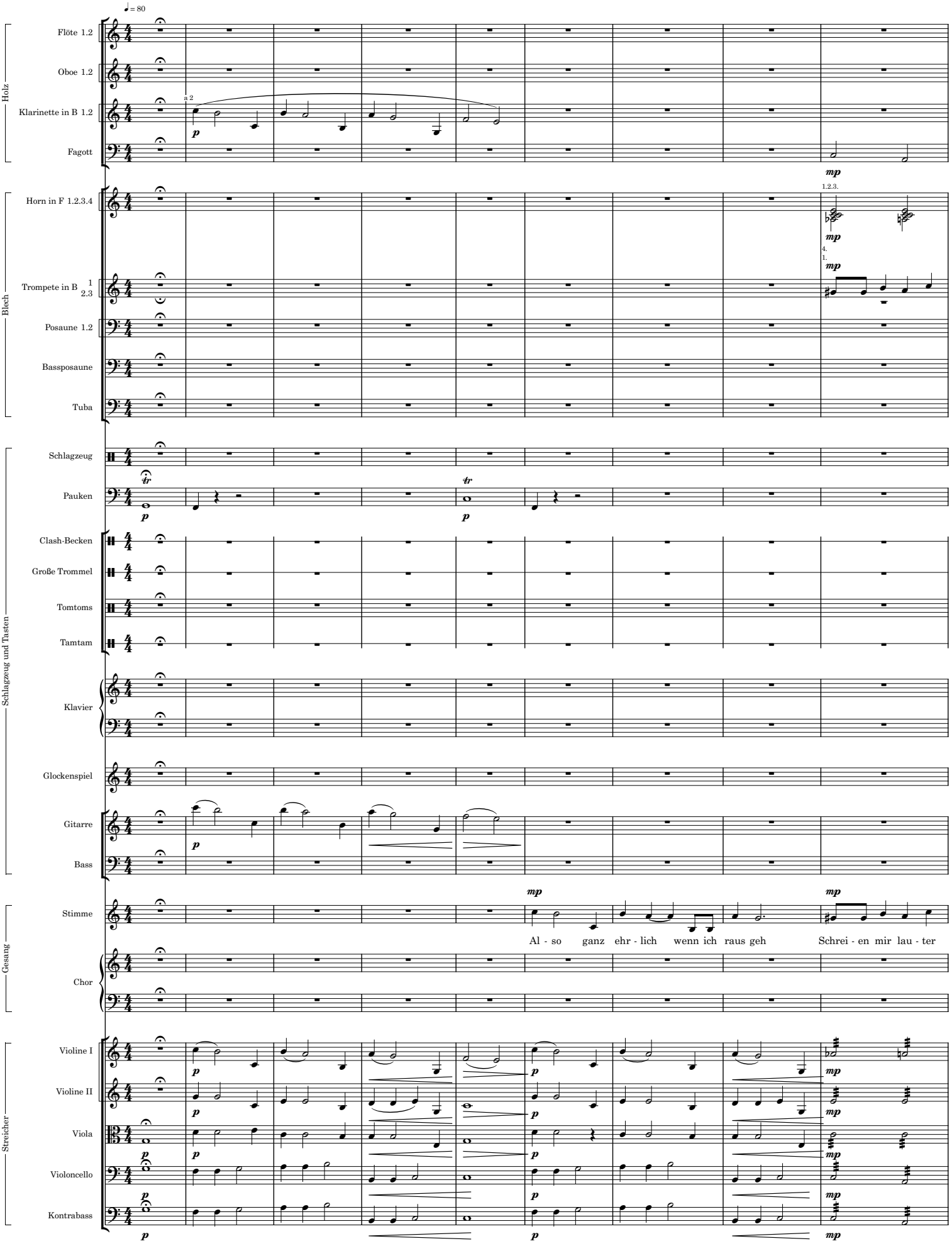

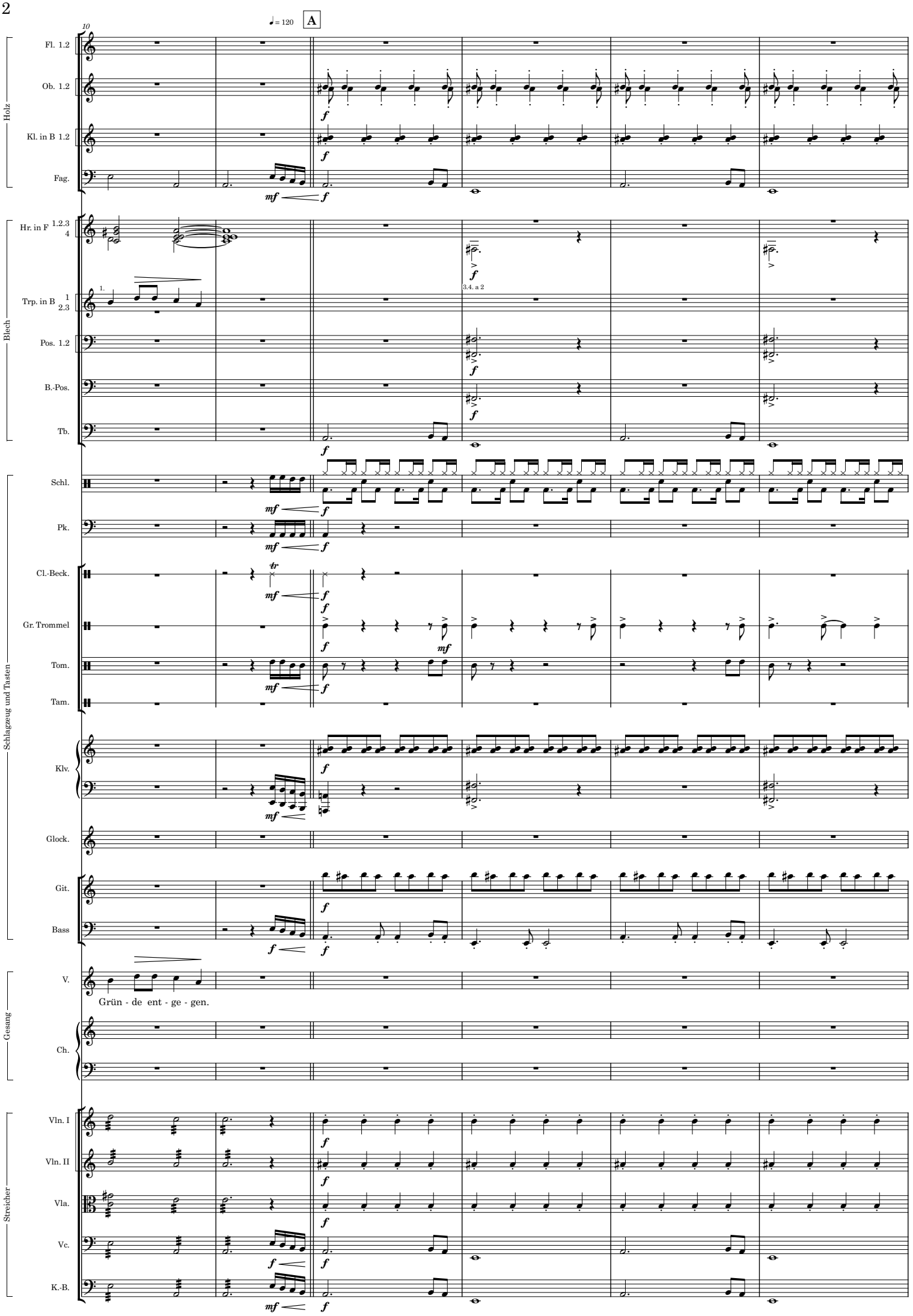
10
♩= 120
A
Holz
Fl. 1.2
Ob. 1.2
Kl. in B 1.2
Fag.
Blech
Hr. in F 1.2.3 4
Trp. in B 1 2.3
Pos. 1.2
B.-Pos.
Tb.
3.4. a 2
Schlagzeug und Tasten
Schl.
Pk.
Cl.-Beck.
Gr. Trommel
Tom.
Tam.
Klv.
Glock.
Git.
Bass
Gesang
V.
Grün - de ent - ge - gen.
Ch.
Streicher
Vln. I
Vln. II
Vla.
Vc.
K.-B.

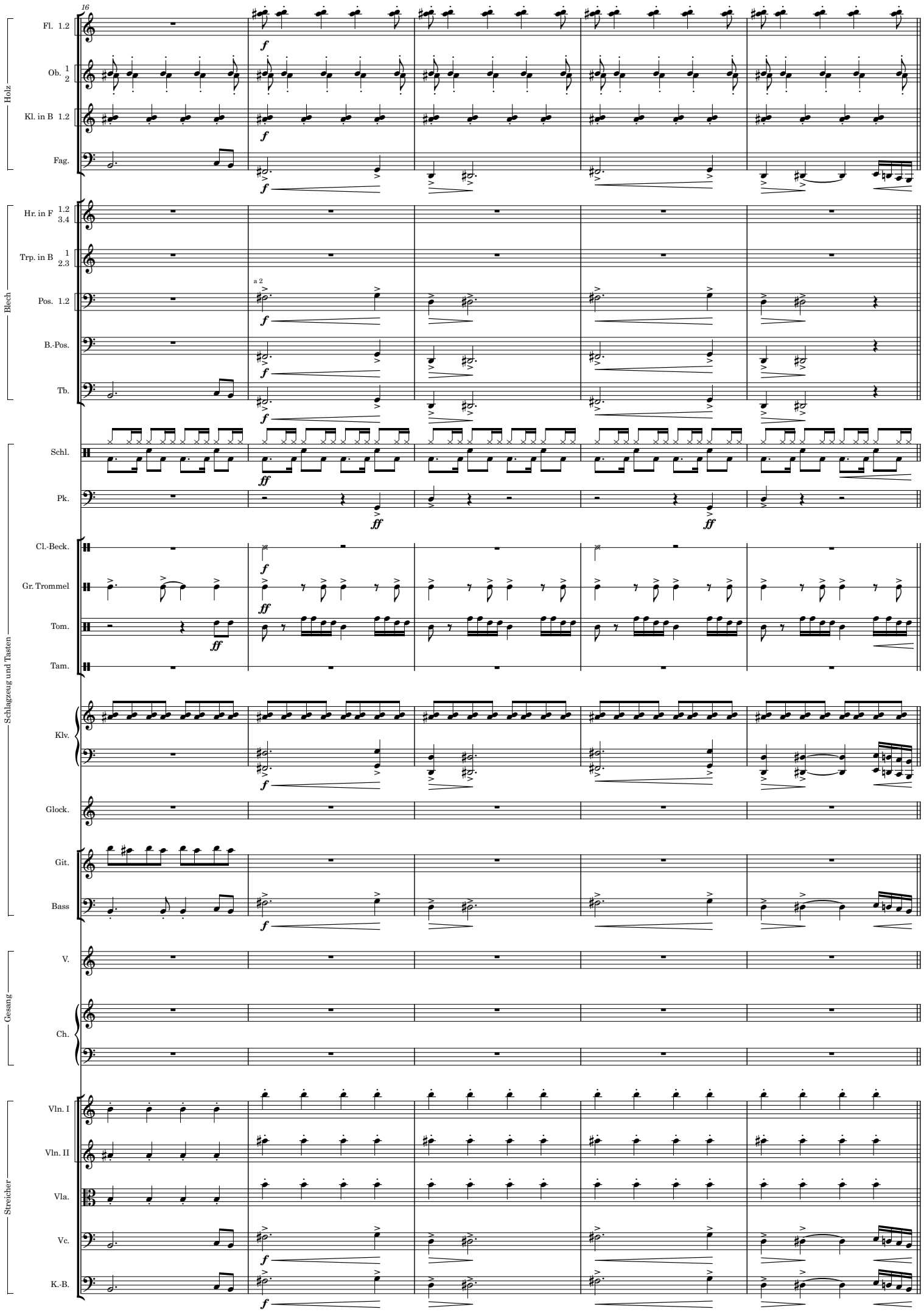
16
Holz
Fl. 1.2
Ob. 1 2
Kl. in B 1.2
Fag.
Blech
Hr. in F 1.2 3.4
Trp. in B 1 2.3
Pos. 1.2
a 2
B.-Pos.
Tb.
Schlagzeug und Tasten
Schl.
Pk.
Cl.-Beck.
Gr. Trommel
Tom.
Tam.
Klv.
Glock.
Git.
Bass
Gesang
V.
Ch.
Streicher
Vln. I
Vln. II
Vla.
Vc.
K.-B.
f
ff

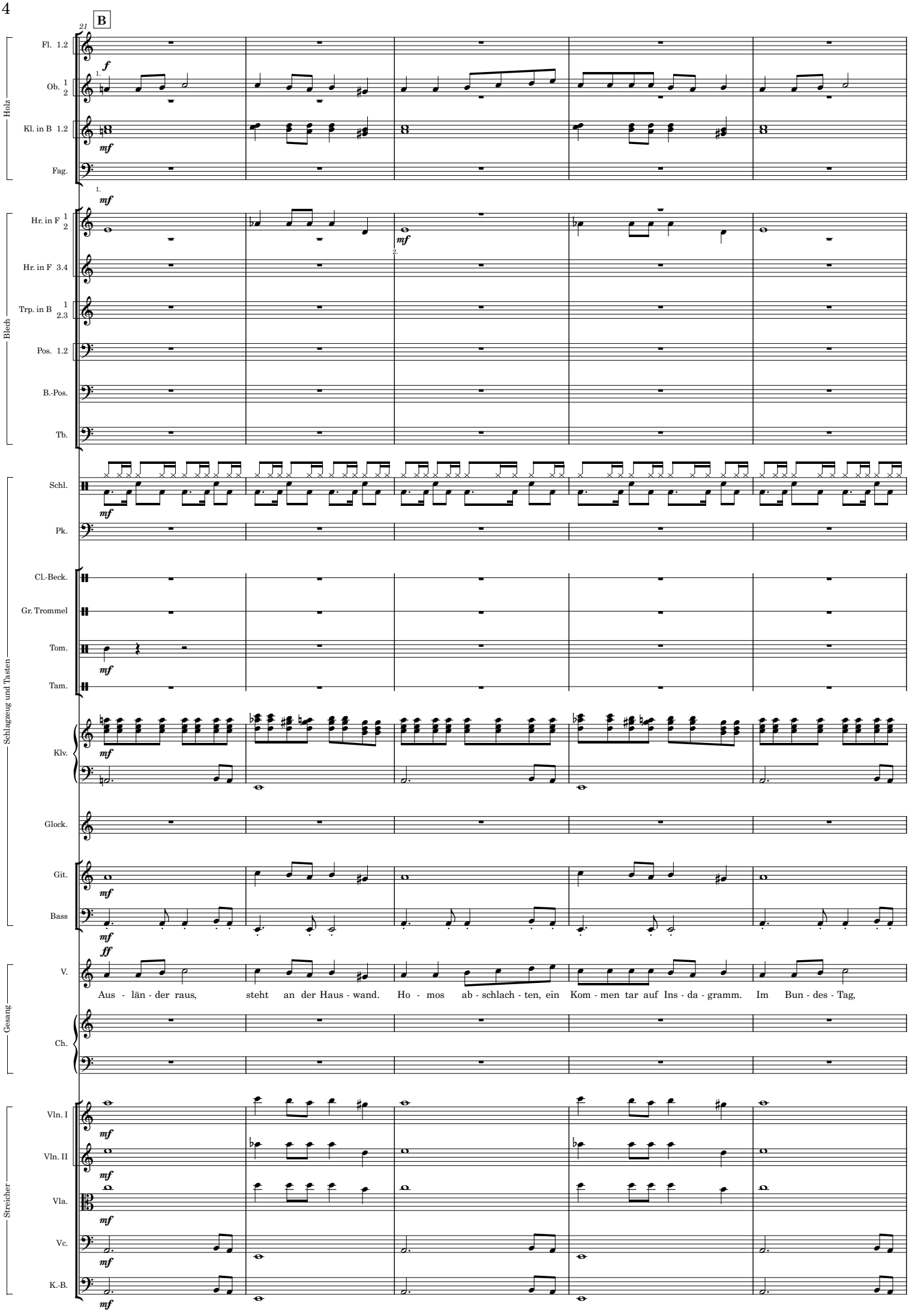
B
21
Holz
Fl. 1.2
Ob. 1 2
Kl. in B 1.2
Fag.
Blech
Hr. in F 1 2
Hr. in F 3.4
Trp. in B 1 2.3
Pos. 1.2
B.-Pos.
Tb.
Schlagzeug und Tasten
Schl.
Pk.
Cl.-Beck.
Gr. Trommel
Tom.
Tam.
Klv.
Glock.
Git.
Bass
Gesang
V.
Aus - län - der raus, steht an der Haus - wand. Ho - mos ab - schlach - ten, ein Kom - men tar auf Ins - da - gramm. Im Bun - des - Tag,
Ch.
Streicher
Vln. I
Vln. II
Vla.
Vc.
K.-B.

26

Holz

Fl. 1.2

Ob. 1 2

Kl. in B 1.2

Fag.

Blech

Hr. in F 1 2

Hr. in F 3.4

Trp. in B 1 2.3

Pos. 1.2

B.-Pos.

Tb.

Schlagzeug und Tasten

Schl.

Pk.

Cl.-Beck.

Gr. Trommel

Tom.

Tam.

Klv.

Glock.

Gesang

Git.

Bass

V.

ru - fen Sie nach Re - mik - ra - tion. Sau - ju - de steht auf der Tür vom Bun - des - tag.

Ch.

Streicher

Vln. I

Vln. II

Vla.

Vc.

K.-B.

C

31

Holz

Fl. 1 2

Ob. 1 2

Kl. in B 1.2

Fag.

Blech

Hr. in F 1 2

Hr. in F 3.4

Trp. in B 1 2.3

a 2

Pos. 1.2

B.-Pos.

Tb.

Schlagzeug und Tasten

Schl.

Pk.

Cl.-Beck.

Gr. Trommel

Tom.

Tam.

Klv.

Glock.

Git.

Bass

Gesang

V.

Deutsch - land den Deut - schen, Deutsch - land ü - ber al - les, Singt man jetzt wi - eder in den

Ch.

Streicher

Vln. I

Vln. II

Vla.

Vc.

K.-B.

36

Holz

Fl. 1 2

Ob. 1 2

Kl. in B 1.2

Fag.

Blech

Hr. in F 1 2

Hr. in F 3.4

Trp. in B 1.2.3

Pos. 1.2

B.-Pos.

Tb.

Schlagzeug und Tasten

Schl.

Pk.

Cl.-Beck.

Gr. Trommel

Tom.

Tam.

ff

Klv.

Glock.

Git.

Bass

Gesang

V.

Stra - ßen von Ber - lin. Dann nen fet - ten Dö - ner, vom Dö - ner - tür - ken ne - ben an. Der der sei - ner Frau ein Kopf - tuch auf zwingt.

Ch.

Streicher

Vln. I

Vln. II

Vla.

Vc.

K.-B.

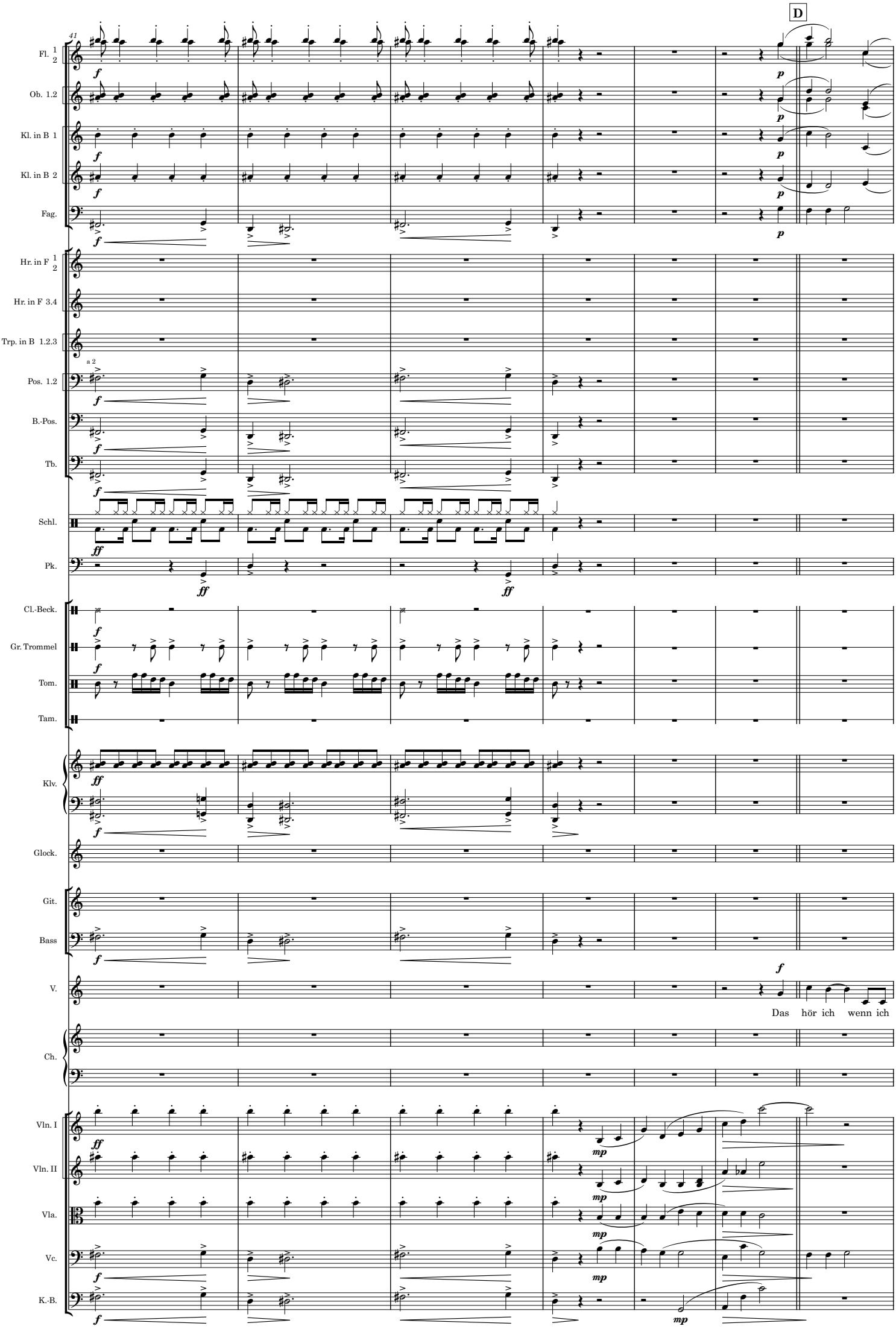
D
41
Holz
Fl. 1 2
Ob. 1.2
Kl. in B 1
Kl. in B 2
Fag.
Blech
Hr. in F 1 2
Hr. in F 3.4
Trp. in B 1.2.3
a 2
Pos. 1.2
B.-Pos.
Tb.
Schlagzeug und Tasten
Schl.
Pk.
Cl.-Beck.
Gr. Trommel
Tom.
Tam.
Klv.
Glock.
Git.
Bass
Gesang
V.
Das hör ich wenn ich
Ch.
Streicher
Vln. I
Vln. II
Vla.
Vc.
K.-B.

48

rit. ..... E ♩ = 100

Holz: Fl. 1, Fl. 2, Ob. 1, Ob. 2, Kl. in B 1, Kl. in B 2, Fag.

Blech: Hr. in F 1 2, Hr. in F 3.4, Trp. in B 1.2, Trp. in B 3, Pos. 1.2, B.-Pos., Tb.

p

Schlagzeug und Tasten: Schl., Pk., Cl.-Beck., Gr. Trommel, Tom., Tam., Klv., Glock., Git., Bass

Gesang: V.

mf

ein - ducht die Stra - - ge - he. Da müsst ich Auf - stehn und laut sein,

Ch.

Streicher: Vln. I, Vln. II, Vla., Vc., K.-B.

p

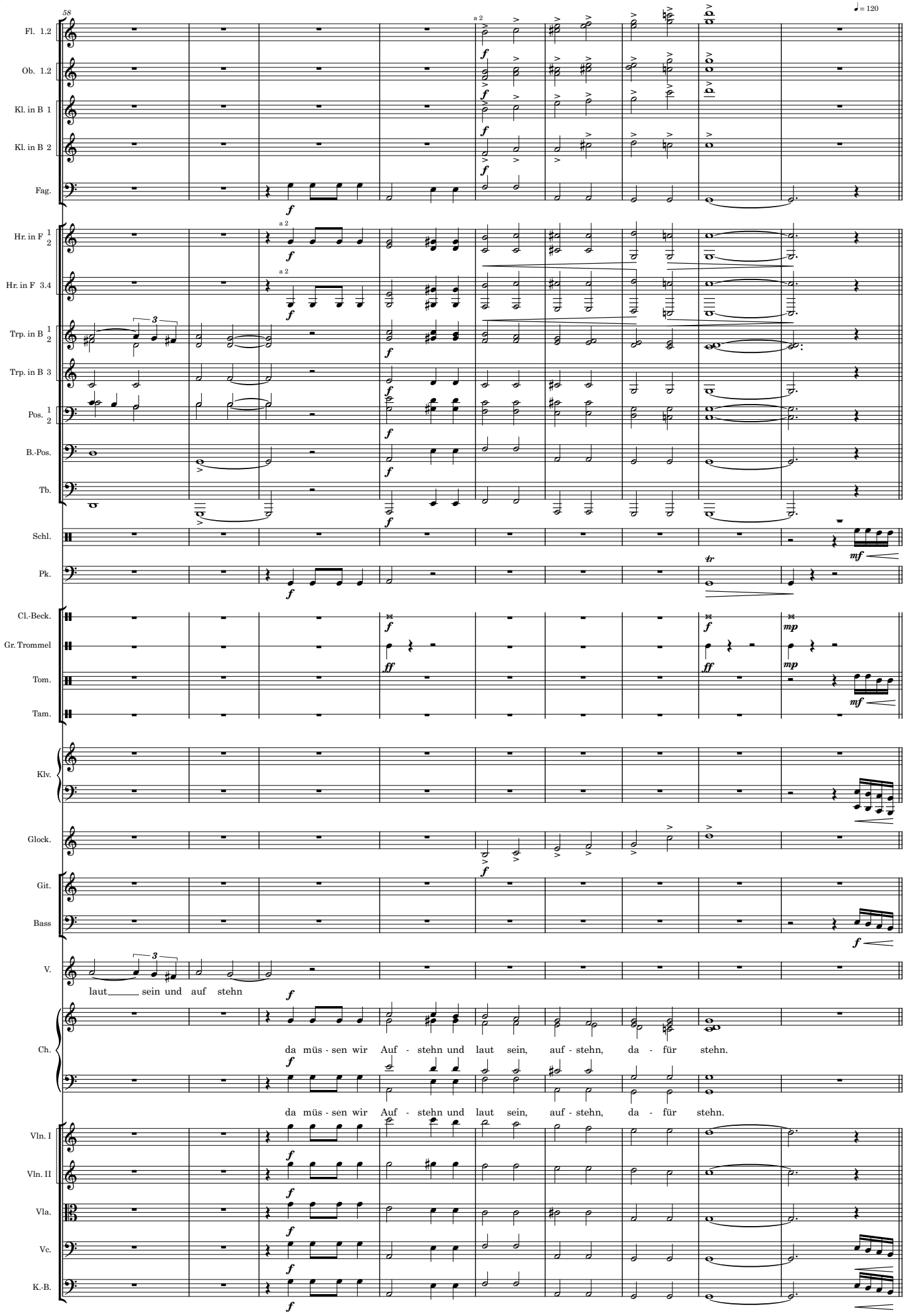
58
♩ = 120
Holz
Fl. 1.2
Ob. 1.2
Kl. in B 1
Kl. in B 2
Fag.
Blech
Hr. in F 1 2
Hr. in F 3.4
Trp. in B 1 2
Trp. in B 3
Pos. 1 2
B.-Pos.
Tb.
Schlagzeug und Tasten
Schl.
Pk.
Cl.-Beck.
Gr. Trommel
Tom.
Tam.
Klv.
Glock.
Git.
Bass
Gesang
V.
laut sein und auf stehn
Ch.
da müs - sen wir Auf - stehn und laut sein, auf - stehn, da - für stehn.
da müs - sen wir Auf - stehn und laut sein, auf - stehn, da - für stehn.
Streicher
Vln. I
Vln. II
Vla.
Vc.
K.-B.

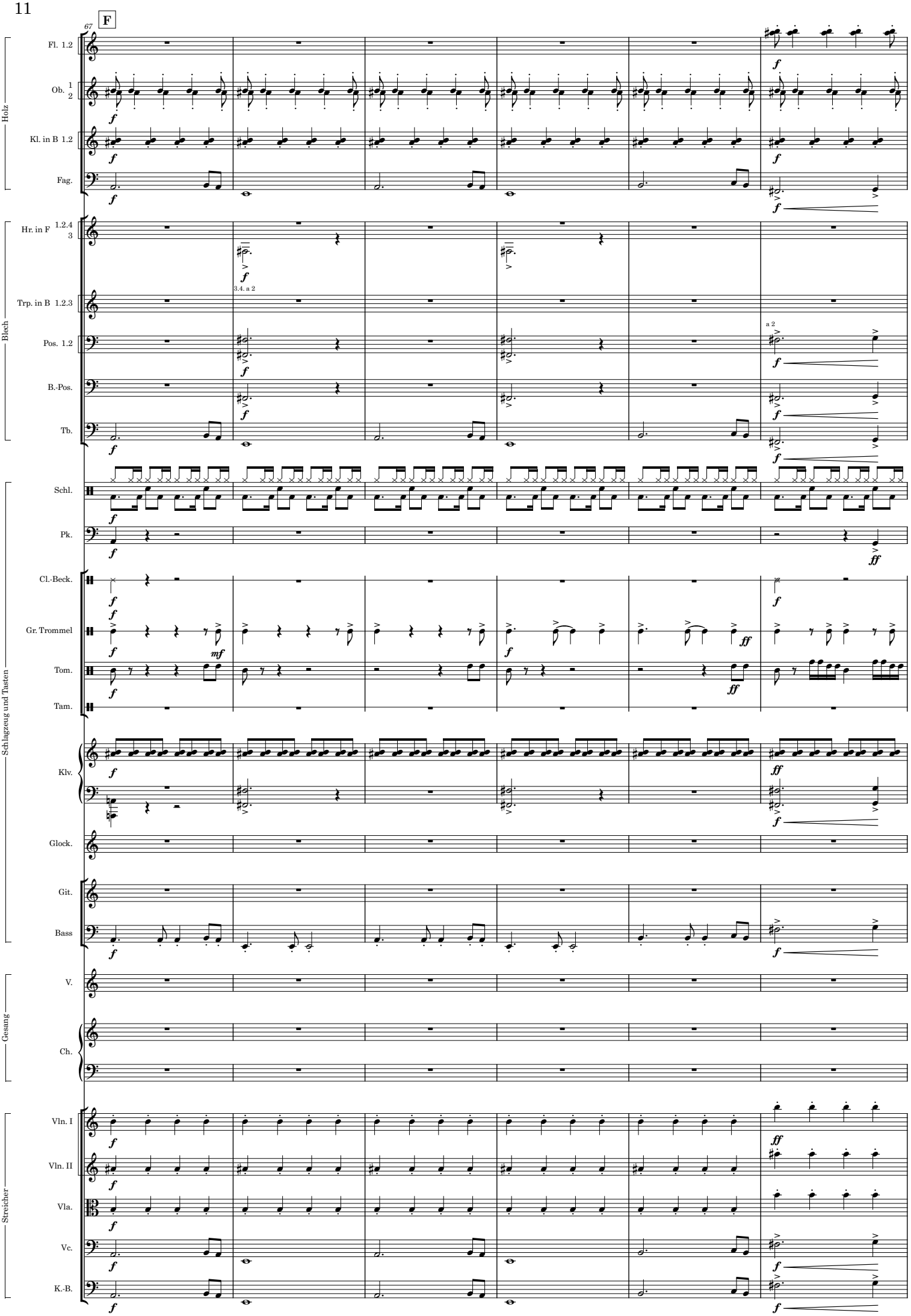
67
F
Holz
Fl. 1.2
Ob. 1 2
Kl. in B 1.2
Fag.
Blech
Hr. in F 1.2.4 3
3.4. a 2
Trp. in B 1.2.3
Pos. 1.2
a 2
B.-Pos.
Tb.
Schlagzeug und Tasten
Schl.
Pk.
Cl.-Beck.
Gr. Trommel
Tom.
Tam.
Klv.
Glock.
Git.
Bass
Gesang
V.
Ch.
Streicher
Vln. I
Vln. II
Vla.
Vc.
K.-B.

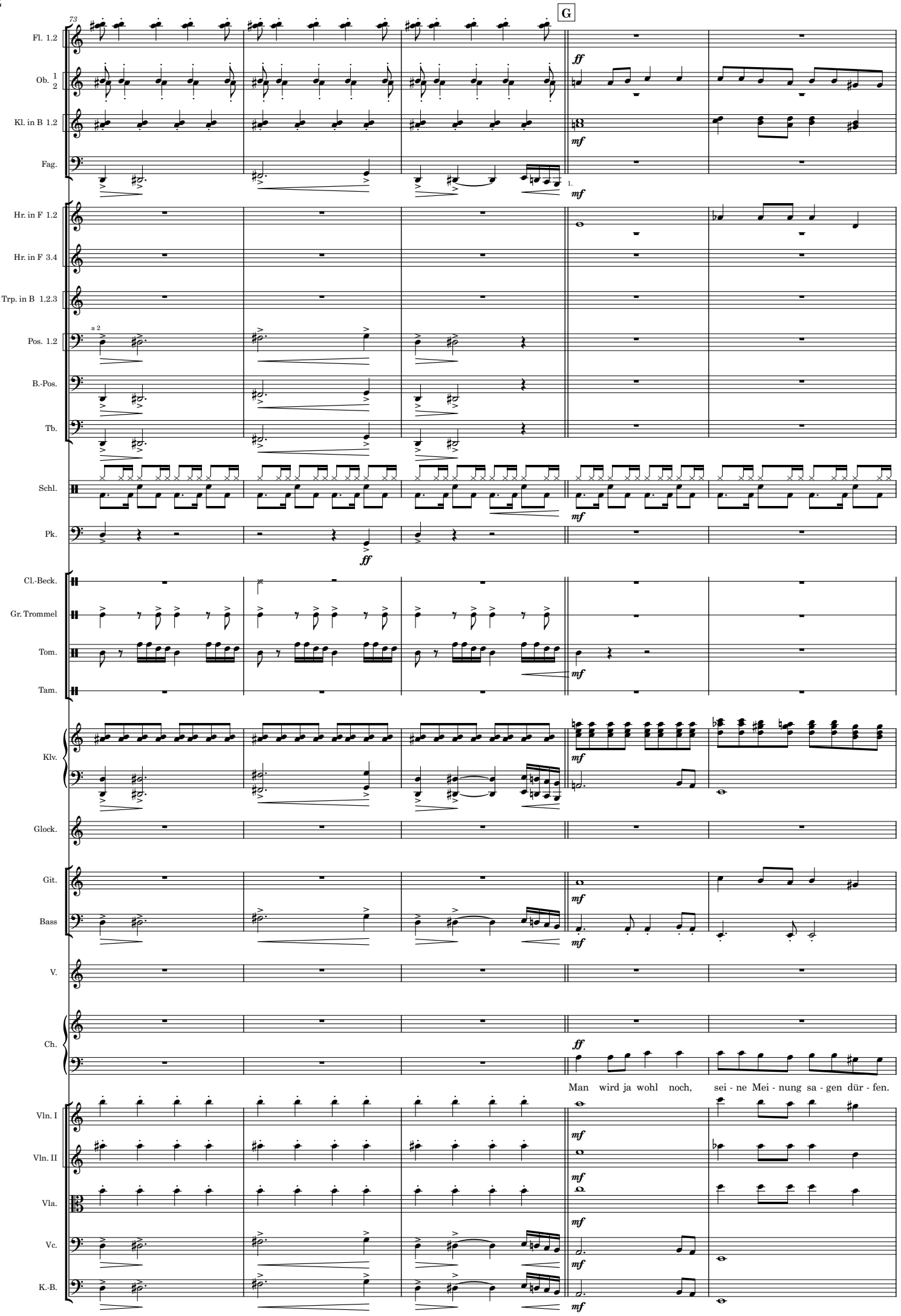
73
G
Holz
Fl. 1.2
Ob. 1 2
Kl. in B 1.2
Fag.
ff
mf
1.
Blech
Hr. in F 1.2
Hr. in F 3.4
Trp. in B 1.2.3
Pos. 1.2
a 2
B.-Pos.
Tb.
Schlagzeug und Tasten
Schl.
Pk.
Cl.-Beck.
Gr. Trommel
Tom.
Tam.
Klv.
Glock.
Git.
Bass
Gesang
V.
Ch.
Man wird ja wohl noch, sei - ne Mei - nung sa - gen dür - fen.
Streicher
Vln. I
Vln. II
Vla.
Vc.
K.-B.

78

Holz

Fl. 1.2

Ob. 1 2

Kl. in B 1.2

Fag.

Blech

Hr. in F 1 2

mf

Hr. in F 3.4

Trp. in B 1.2.3

Pos. 1.2

B.-Pos.

Tb.

Schlagzeug und Tasten

Schl.

Pk.

Cl.-Beck.

Gr. Trommel

Tom.

Tam.

Klv.

Glock.

Git.

Bass

Gesang

V.

Ch.

Wir krie - gen hier___ ein - fach so das Maul ver - bo - ten. Deutsch - lands Kul - tur wird zer - stört. von frem - den Kul - turn zer -

Streicher

Vln. I

Vln. II

Vla.

Vc.

K.-B.

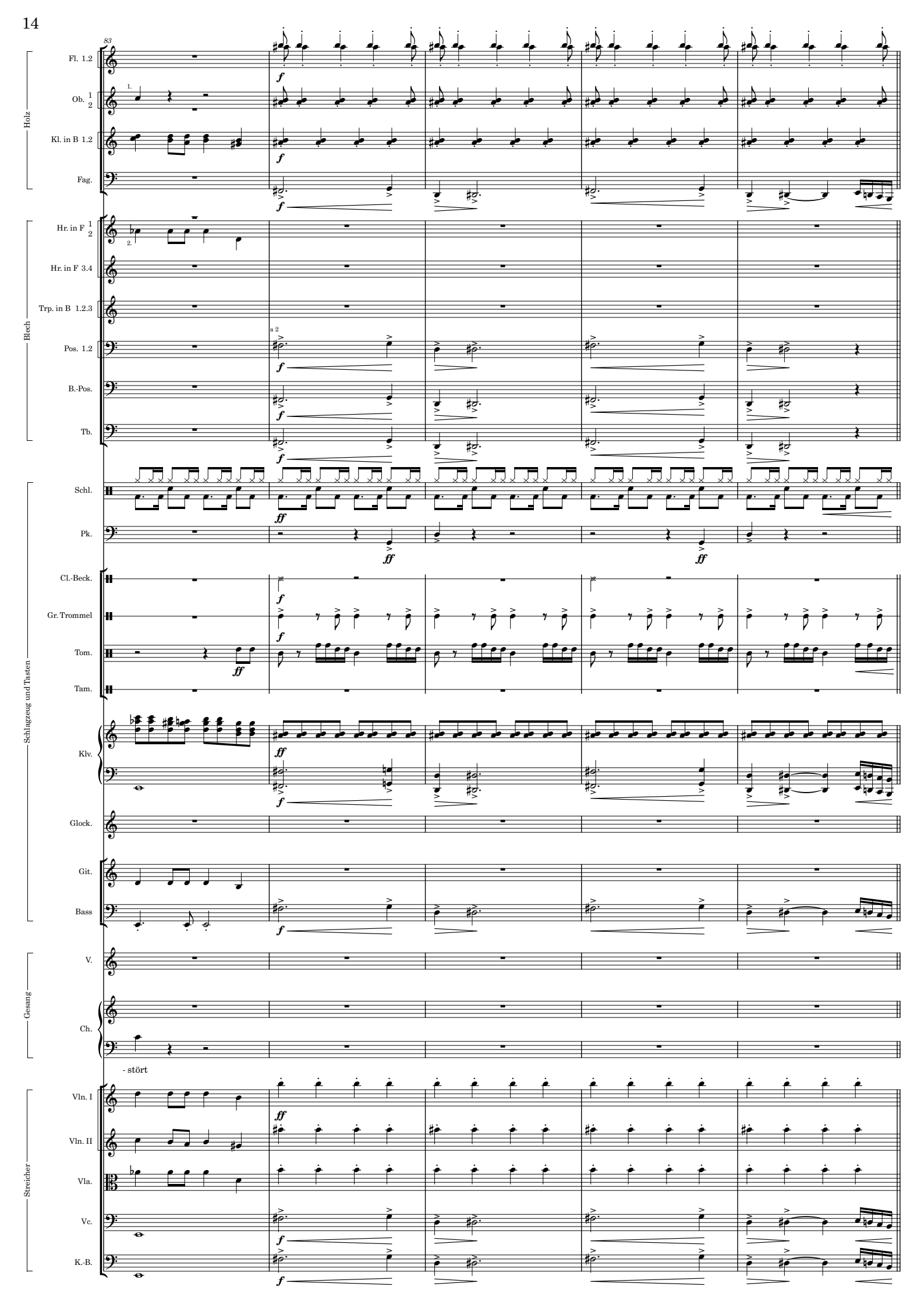
83
Holz
Fl. 1.2
Ob. 1 2
Kl. in B 1.2
Fag.
Blech
Hr. in F 1 2
Hr. in F 3.4
Trp. in B 1.2.3
Pos. 1.2
a 2
B.-Pos.
Tb.
Schlagzeug und Tasten
Schl.
Pk.
Cl.-Beck.
Gr. Trommel
Tom.
Tam.
Klv.
Glock.
Git.
Bass
Gesang
V.
Ch.
- stört
Streicher
Vln. I
Vln. II
Vla.
Vc.
K.-B.

H

88

Holz: Fl. 1 2, Ob. 1.2, Kl. in B 1.2, Fag.

Blech: Hr. in F 1 2, Hr. in F 3.4, Trp. in B 1.2.3, Pos. 1.2, B.-Pos., Tb.

Schlagzeug und Tasten: Schl., Pk., Cl.-Beck., Gr. Trommel, Tom., Tam., Klv., Glock., Git., Bass

Gesang: V., Ch.

Streicher: Vln. I, Vln. II, Vla., Vc., K.-B.

Aus - län - der und Flücht - lin - ge, ham hier nichts zu su - chen. Last uns zu - sam - men stehn, als star - ke Na - tion

92

Holz

Fl. 1 2

Ob. 1.2

Kl. in B 1.2

Fag.

Blech

Hr. in F 1 2

Hr. in F 3.4

Trp. in B 1.2.3

Pos. 1.2

B.-Pos.

Tb.

Schlagzeug und Tasten

Schl.

Pk.

Cl.-Beck.

Gr. Trommel

Tom.

Tam.

Klv.

Glock.

Git.

Bass

Gesang

V.

Ch.

Nicht al - les im Drit - ten Reich war Bö - se und schlecht. Ein star - kes Volk Ei - ne star - kre Ge - mein - schaft, stolz aufs Va - ter - land

Streicher

Vln. I

Vln. II

Vla.

Vc.

K.-B.

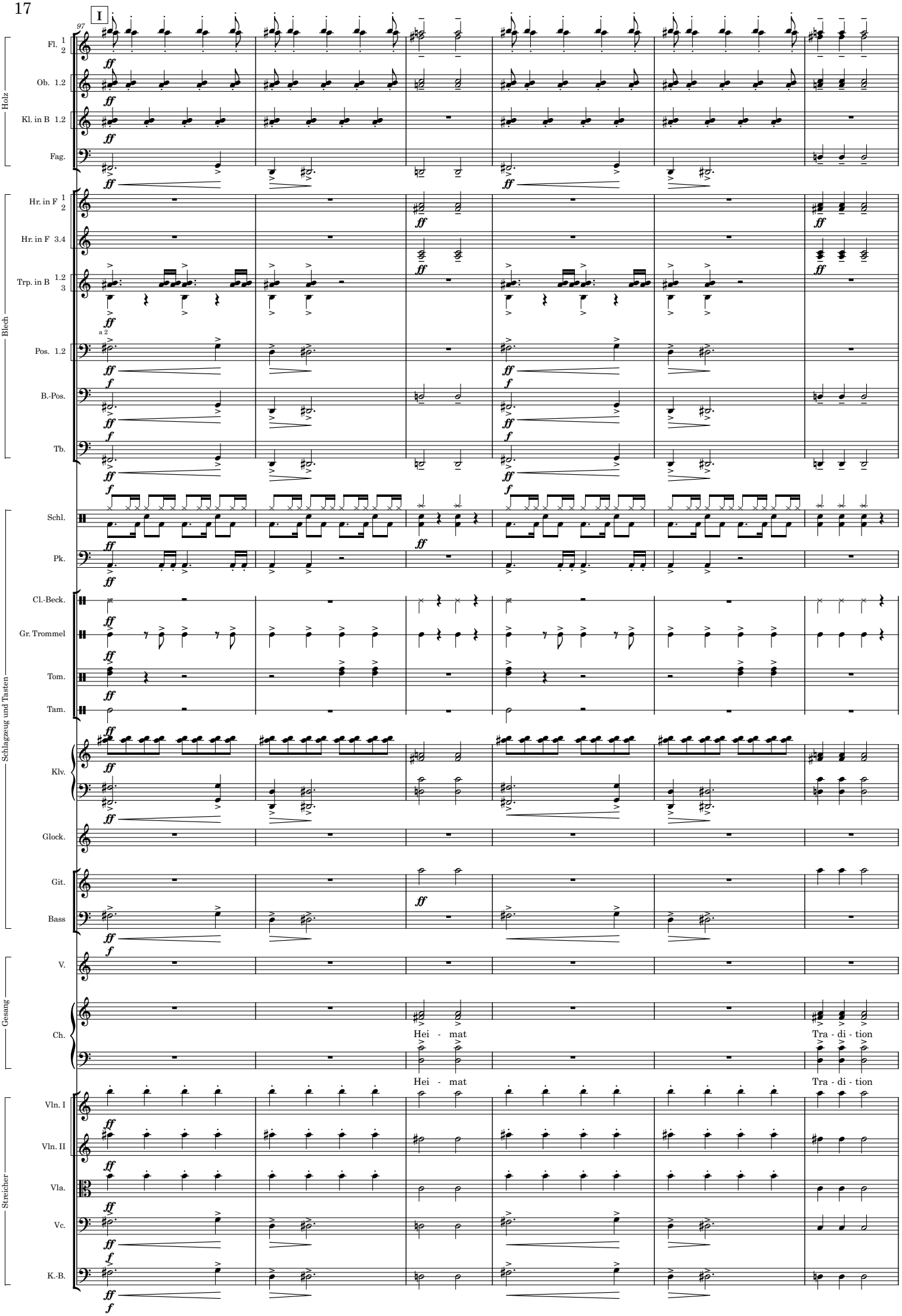
I
97
Holz
Fl. 1 2
Ob. 1.2
Kl. in B 1.2
Fag.
Blech
Hr. in F 1 2
Hr. in F 3.4
Trp. in B 1.2 3
a 2
Pos. 1.2
B.-Pos.
Tb.
Schlagzeug und Tasten
Schl.
Pk.
Cl.-Beck.
Gr. Trommel
Tom.
Tam.
Klv.
Glock.
Git.
Bass
Gesang
V.
Ch.
Hei - mat
Tra - di - tion
Hei - mat
Tra - di - tion
Streicher
Vln. I
Vln. II
Vla.
Vc.
K.-B.

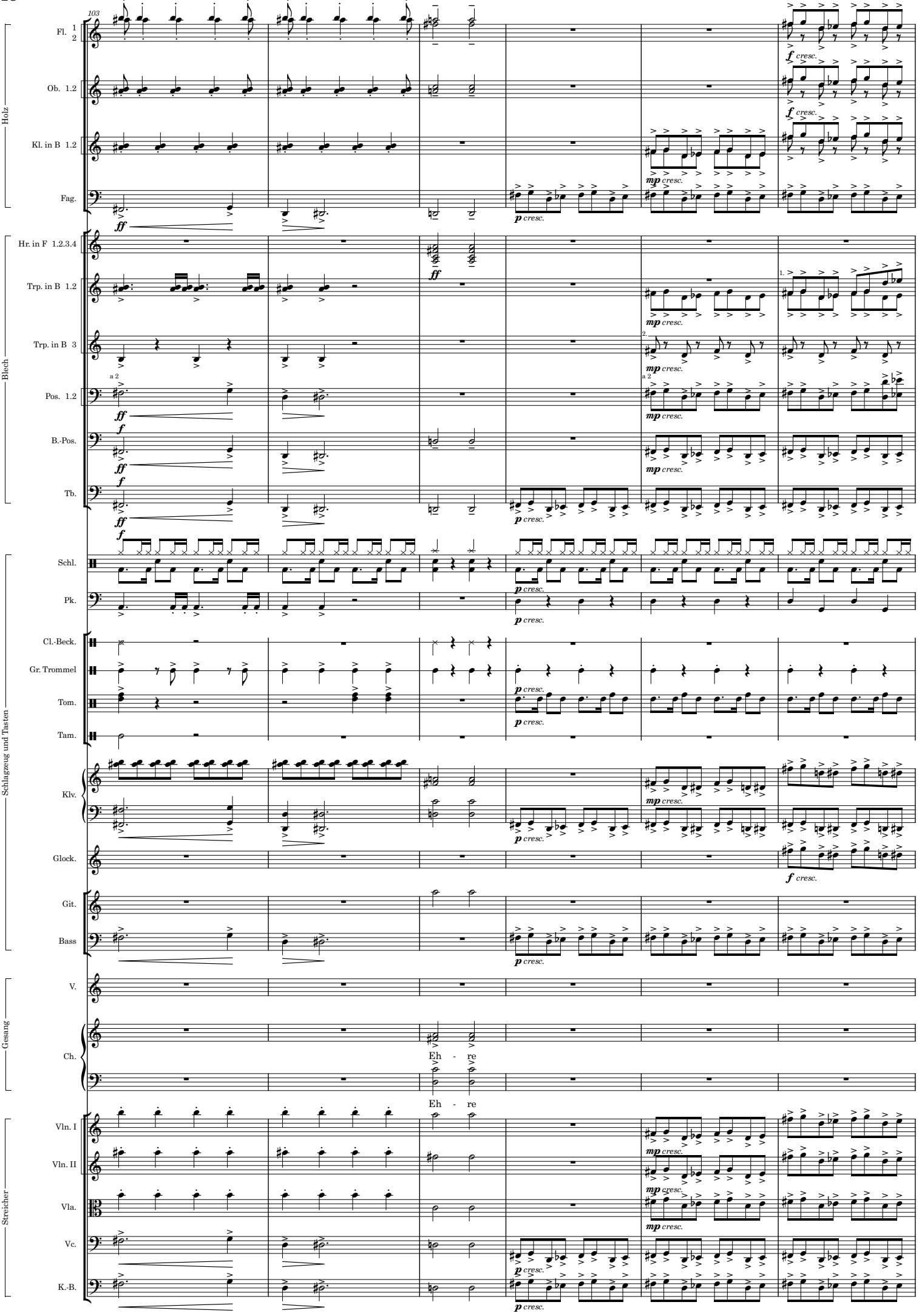
103
Holz
Fl. 1 2
Ob. 1.2
Kl. in B 1.2
Fag.
Blech
Hr. in F 1.2.3.4
Trp. in B 1.2
Trp. in B 3
Pos. 1.2
B.-Pos.
Tb.
Schlagzeug und Tasten
Schl.
Pk.
Cl.-Beck.
Gr. Trommel
Tom.
Tam.
Klv.
Glock.
Git.
Bass
Gesang
V.
Ch.
Eh - re
Eh - re
Streicher
Vln. I
Vln. II
Vla.
Vc.
K.-B.
ff
f
p cresc.
mp cresc.
f cresc.
a 2
1.
2.

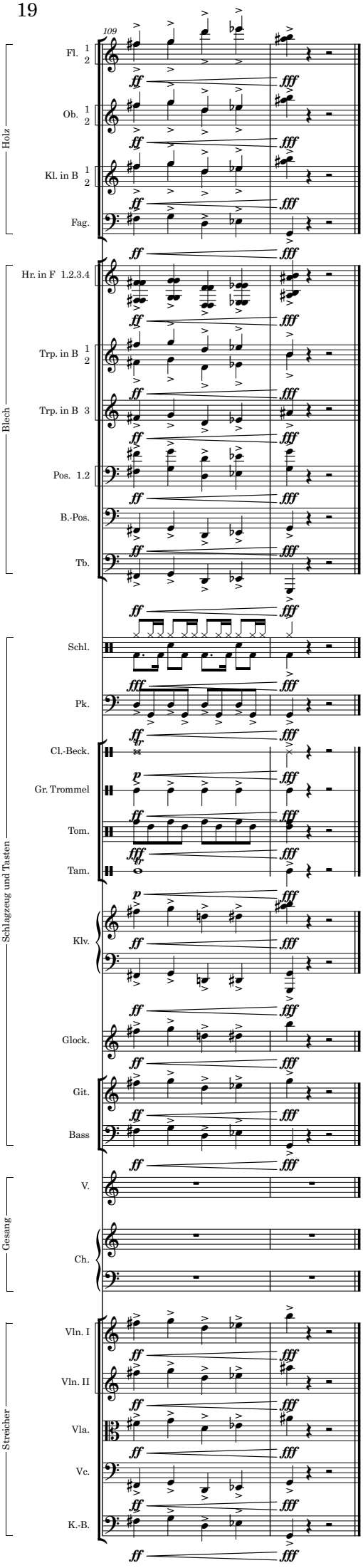
109
Holz
Fl. 1 2
Ob. 1 2
Kl. in B 1 2
Fag.
Blech
Hr. in F 1.2.3.4
Trp. in B 1 2
Trp. in B 3
Pos. 1.2
B.-Pos.
Tb.
Schlagzeug und Tasten
Schl.
Pk.
Cl.-Beck.
Gr. Trommel
Tom.
Tam.
Klv.
Glock.
Git.
Bass
Gesang
V.
Ch.
Streicher
Vln. I
Vln. II
Vla.
Vc.
K.-B.
ff
fff
p